



UNIVERSITÀ
DEGLI STUDI
DI MILANO

**Benvenuti
in Statale**



UNIVERSITÀ
DEGLI STUDI
DI MILANO

Accoglienza matricole 2023

BENVENUTI IN STATALE 2023 Università degli Studi di Milano - Accoglienza Matricole





COSP – Centro per l’Orientamento allo Studio e alle Professioni

Ci rivolgiamo a:



FUTURE MATRICOLE

- questionario di orientamento online
- colloqui individuali con esperti orientatori
- iniziative di orientamento (PCTO, PNRR Orientamento attivo, Open Day, incontri di Area, lezioni dimostrative, attività di laboratorio - Cusmibio)
- sportello informativo



STUDENTI

- incontri di accoglienza per le matricole
- consulenze sul metodo di studio e supporto psicologico
- orientamento al Lavoro, Placement e Stage

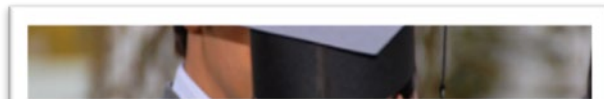

LAUREATI

- incontri di orientamento al lavoro
- sportello lavoro e sportello stage
- Job Fair di Ateneo





I servizi del COSP per matricole e studenti

I servizi e le attività del COSP destinate a matricole e studenti dell'Università degli Studi di Milano sono:

- ❑ ACCOGLIENZA DELLE MATRICOLE per aiutarli a conoscere l'Ateneo e tutti i servizi dedicati agli studenti
- ❑ SUPPORTO ALLO STUDIO per gli studenti dell'Ateneo che si trovano ad affrontare momenti di difficoltà che incidono sul benessere individuale e sul proseguimento degli studi
- ❑ ORIENTAMENTO AL LAVORO, SERVIZIO STAGE E PLACEMENT per favorire un primo orientamento al lavoro e supportare studenti e laureati nell'incontro domanda/offerta di stage e lavoro, in Italia e all'estero.



Supporto allo studio

Problemi con lo studio

- problemi di gestione del tempo e organizzazione dello studio
- necessità di adattare i metodi di apprendimento alle nuove materie accademiche
- sviluppo di un metodo di studio personale
- difficoltà di comunicazione efficace nel contesto d'esame

Counseling

- difficoltà ad ambientarsi
- incertezza e insoddisfazione rispetto alle proprie scelte
- difficoltà relazionali con i coetanei e con i docenti
- scarsa fiducia in sé e bassa autostima
- difficoltà a prendere decisioni e ad affrontare situazioni problematiche o stressanti
- problemi di gestione delle emozioni, difficoltà sentimentali
- ansia da esame, perdita della motivazione



servizio.counseling@unimi.it

I servizi al lavoro dell'Università degli Studi di Milano



UNIVERSITÀ
DEGLI STUDI
DI MILANO

Quali sono le attività del COSP per favorire il passaggio dal mondo accademico al mondo del lavoro di studenti e laureati dell'Università degli Studi di Milano?

□ ATTIVITA' DI ORIENTAMENTO AL LAVORO

Eventi di orientamento e Job Fair di Ateneo
Sportello lavoro e stage in Italia e all'estero

□ SERVIZIO STAGE E PLACEMENT

Bachecca annunci di lavoro e stage online
Servizio stage
Contatti con le aziende
ALMALAUREA - Banca dati dei curricula di studenti e laureati



Ufficio Servizi per studenti con disabilità e DSA

Colloquio di accoglienza iniziale



**DOCUMENTO
PERSONALIZZATO**



**Richiesta di misure compensative
e servizi**

Ufficio Servizi per studenti con disabilità e DSA

Servizi Didattici

Colloqui personalizzati (ACCOGLIENZA- SUPPORTO- MONITORAGGIO)

Sedi attrezzate

Materiale didattico accessibile

Didattica istituto dei Ciechi di Milano

Tutorati mirati

Prestiti flessibili

Attrezzature in comodato d'uso

Intermediazione (didattica e amministrativa)

Strumenti compensativi

Servizi alla persona

Trasporti

Accompagnamenti

Servizi di assistenza alla persona





Ufficio Servizi per studenti con disabilità e DSA

L'Ufficio riceve gli studenti su appuntamento dal lunedì al venerdì in via Festa del Perdono 3 (piano terra) oppure attraverso la piattaforma Microsoft Teams.

Per prenotare il colloquio di accoglienza per il rilascio del **Documento personalizzato**:
Piattaforma **INFORMASTUDENTI**:

- *Accoglienza (Documento Personalizzato) - studenti con disabilità*
- *Accoglienza (Documento Personalizzato) - studenti con DSA*



Ufficio Servizi per studenti con disabilità e DSA

Per le informazioni sui servizi, la loro attivazione, iscrizioni a corsi e seminari, contatti con i docenti, ecc. sono attive la casella di posta elettronica:

- ufficiodisabili@unimi.it (riservata agli studenti con disabilità)
- servizioudsa@unimi.it (riservata agli studenti con DSA)





UNIVERSITÀ
DEGLI STUDI
DI MILANO

Vivere l'Università:



Centro Linguistico d'Ateneo



servizio
bibliotecario
d'ateneo



Il coro

Borse di studio,
alloggi, mense



cinema
musica
musei
mostre
eventi
teatro



Erasmus+



Associazioni
studentesche



CUS MILANO
CENTRO
UNIVERSITARIO
SPORTIVO



RADIO STATALE



Orchestra
UniMi

Orchestra dell'Università degli Studi di Milano





Come contattarci:



Per Orientamento:
orientamento.ingresso@unimi.it

Per Stage:
stage@unimi.it

Per Servizio Placement:
placement.aziende@unimi.it



Cosp_unimi



02 503 12113
02 503 13779

[**www.cosp.orientamentounimi.it**](http://www.cosp.orientamentounimi.it)

